



# คู่มือการติดตั้งสำหรับ Windows

**ข้อควรระวังก่อนการใช้งาน:** หากท่านสลับประเทศที่ใช้งานบ่อยๆ อาจทำให้ Wechat โดนบล็อก เนื่องจาก Wechat มองว่าท่านใช้งานอยู่ในหลายประเทศ ดังนั้นทางเราแนะนำให้ท่านตั้งค่า **Emergency Contact (ผู้ติดต่อฉุกเฉิน)** ใน Wechat ให้เรียบร้อย เพื่อให้สามารถกู้บัญชีได้เมื่อเกิดปัญหา

1. ติดตั้ง และ เปิด ClashX ให้เรียบร้อย (สามารถติดต่อเจ้าหน้าที่เพื่อขอลิงก์ดาวน์โหลด)

Name	Date modified	Type	Size
▼ Last month			
chrome_100_percent.pak	11-Sep-23 11:56 PM	PAK File	127 KB
chrome_200_percent.pak	11-Sep-23 11:56 PM	PAK File	176 KB
 Clash for Windows	11-Sep-23 11:56 PM	Application	153,986 KB
d3dcompiler_47.dll	11-Sep-23 11:56 PM	Application extens...	4,777 KB
ffmpeg.dll	11-Sep-23 11:56 PM	Application extens...	2,703 KB
icudtl.dat	11-Sep-23 11:56 PM	DAT File	10,218 KB
libEGL.dll	11-Sep-23 11:56 PM	Application extens...	473 KB
libGLESv2.dll	11-Sep-23 11:56 PM	Application extens...	7,359 KB
LICENSE.electron	11-Sep-23 11:56 PM	Text Document	2 KB
 LICENSES.chromium	11-Sep-23 11:56 PM	Chrome HTML Do...	6,654 KB
resources.pak	11-Sep-23 11:56 PM	PAK File	5,249 KB
snapshot_blob.bin	11-Sep-23 11:56 PM	BIN File	169 KB

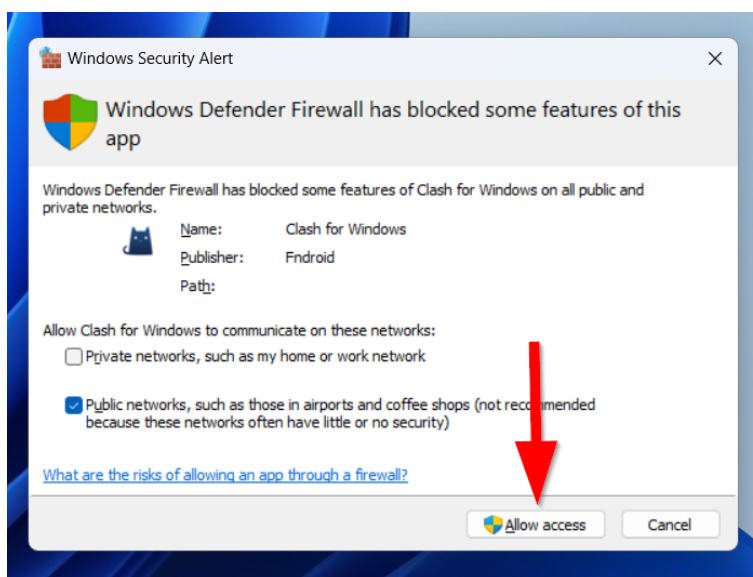

2. เปิด หน้า Profile และ กด “**คลิกตรงนี้เพื่อตั้งค่า ClashX**”



(หน้า Profile)

3. ClashX จะแจ้งเตือนให้กด Open Clash for Windows

Open Clash for Windows?

<https://service.thalufah.com> wants to open this application.

Always allow [service.thalufah.com](https://service.thalufah.com) to open links of this type in the associated app

Open Clash for Windows

Cancel

#### 4. ClashX จะทำการดาวน์โหลดการตั้งค่าให้อัตโนมัติ

↑ 0 B/s

↓ 0 B/s

Download from a URL

**General**

config.yaml  
local file (a month) <>

**ThaluFah-Client**  
service.thalufah.com (a few seconds)

Proxies

Profiles

Logs

Connections

Settings

Feedback

00 : 00 : 41

Connected

5. เปิดเมนูด้านล่างขวา (หมายเลข 1) และ คลิกขวาที่ Icon ClashX (หมายเลข 2) เพื่อเลือก Proxy Mode เป็น Rule Mode (หมายเลข 3)

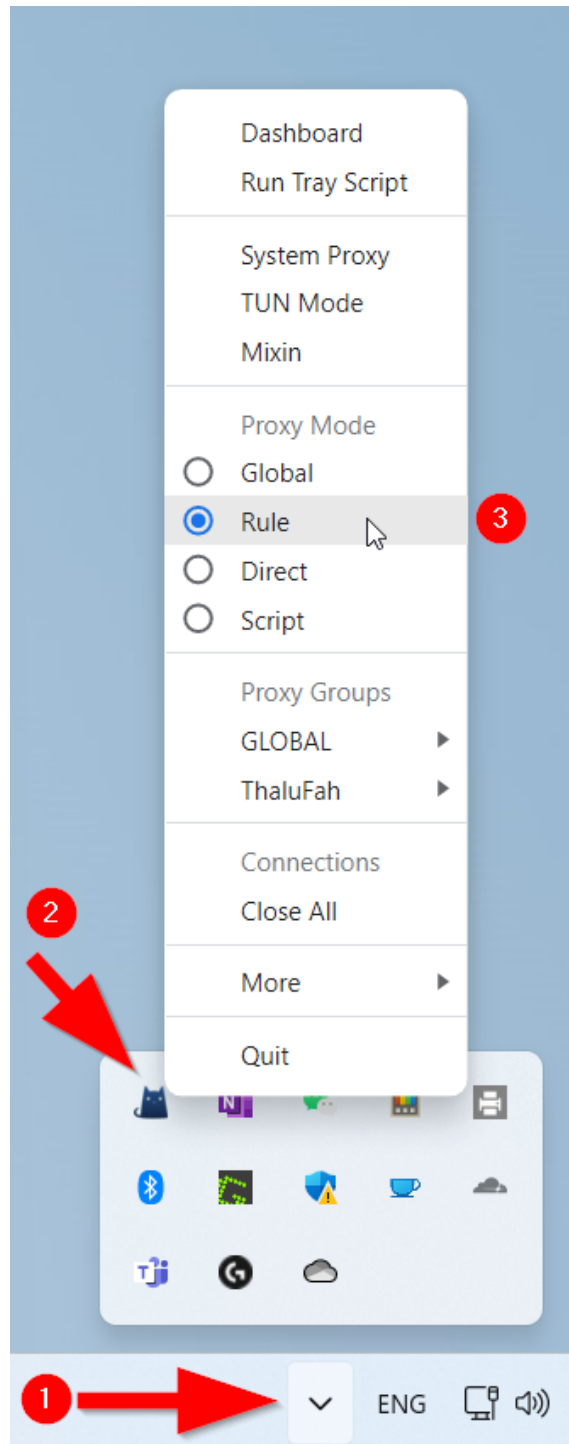

6. เปิดเมนูด้านล่างขวา (หมายเลข 1) และ คลิกขวาที่ Icon ClashX (หมายเลข 2)  
เพื่อเลือก **การเชื่อมต่อ** ที่ต้องการ ในเมนู Proxy Groups > ThaluFah (หมายเลข 3)  
เช่น **TH-Client-01**

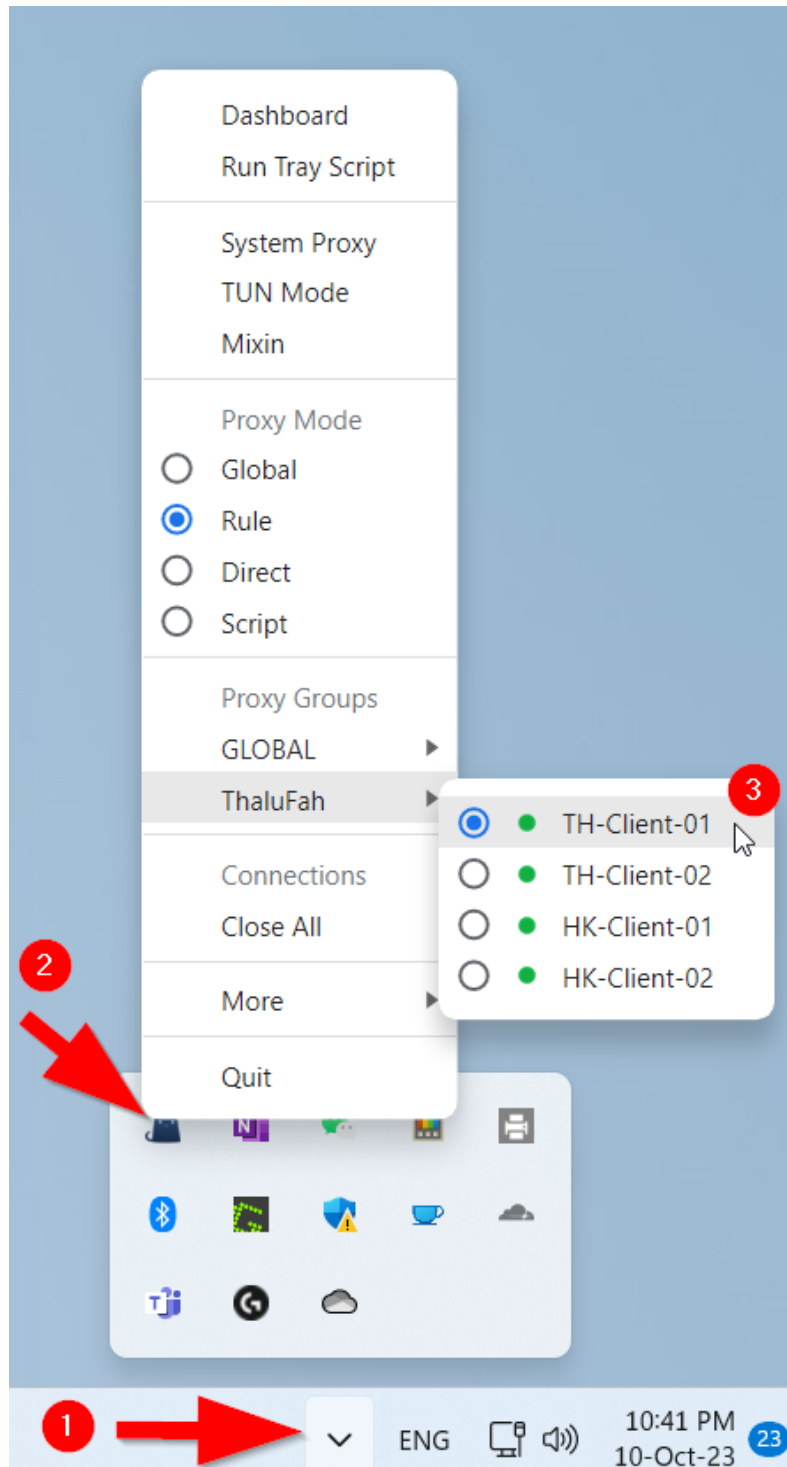

7. เปิดเมนูด้านล่างขวา (หมายเลข 1) และ คลิกขวาที่ Icon ClashX (หมายเลข 2)  
เพื่อเปิดการเชื่อมต่อด้วยการคลิก **System Proxy** (หมายเลข 3)

หากการเชื่อมต่อทำงานอยู่ น่องแมวในรูปหมายเลข 2 จะเปลี่ยนสีเป็น สีครีม  
เพียงเท่านี้ท่านก็สามารถใช้งาน ThaluFah ได้แล้ว

**หมายเหตุ:**

- เมื่อไม่ใช้งานแล้ว กรุณาปิดการเชื่อมต่อทุกครั้ง

(คลิก System Proxy อีกครั้งเพื่อปิดการใช้งาน)

มิฉะนั้นท่านอาจจะไม่สามารถใช้งาน Internet ของท่านได้

- หากตรวจพบการแชร์บัญชีผู้ใช้ ระบบจะทำการบล็อกและท่านจะไม่สามารถใช้งานได้

หากมีข้อสงสัย หรือ ติตปัญหา ให้ทำการติดต่อเจ้าหน้าที่

